



Acima e abaixo, tem-se o banheiro, onde observa-se suas dimensões e acabamentos.



Corredor

O corredor apresenta piso em contrapiso, paredes revestidas com massa fina pintada e teto com acabamento em gesso.



Acima e abaixo, tem-se o corredor, onde nota-se suas dimensões e características.



Dormitório Suíte

O dormitório apresenta piso em contrapiso, paredes revestidas com massa fina pintada, teto com acabamento em gesso e janelas de alumínio e vidro. Não há instalação elétrica e porta.



Acima e abaixo, tem-se o dormitório, onde nota-se suas dimensões e características.



Banheiro da suíte

O banheiro apresenta piso em contrapiso, paredes com aplicação de emboço, teto com acabamento em gesso e janela de alumínio e vidro. Não há aplicação de revestimentos cerâmicos, porta e rede elétrica. A rede hidráulica encontra-se instalada, com pontos de espera.

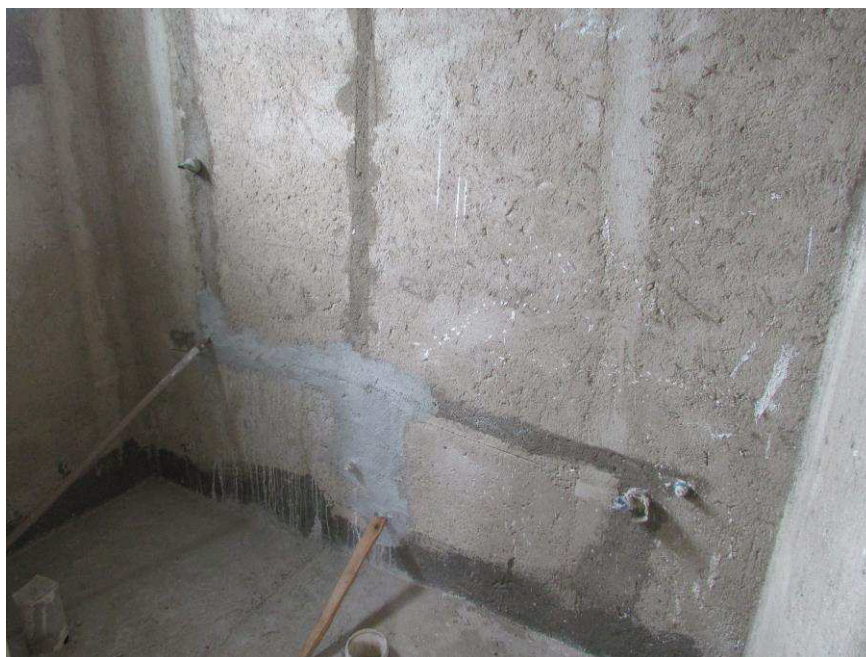

Acima e abaixo, tem-se o banheiro, onde nota-se suas dimensões e acabamentos.

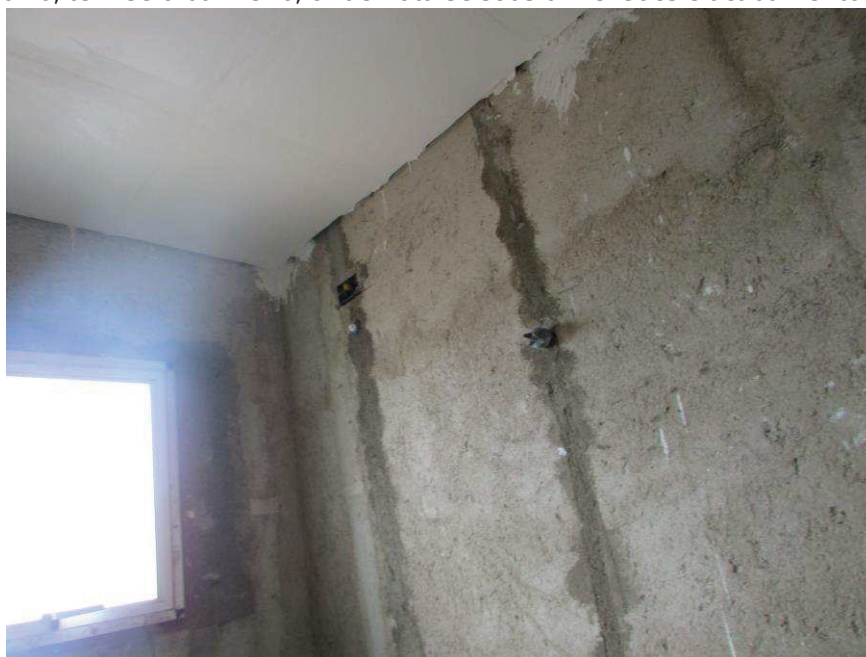

Dormitório

O dormitório apresenta piso em contrapiso, paredes revestidas com massa fina pintada, teto com acabamento em gesso e janelas de alumínio e vidro. Não há instalação elétrica e portas.



Acima e abaixo, tem-se o dormitório, onde nota-se suas dimensões e acabamentos.

